BATMAN - 3

EBAL

Nº 3
MAIO 1953
Cr$ 3,00

BATMAN

Os BOTÕES da MORTE

guiaebal.com

BATMAN (Revista Juvenil Mensal). * Responsabilidade da Editôra Brasil-América Limitada. * Especializada em Publicações para Rapazes, Moças e Crianças. * Direção de Adolfo Aizen. * Escritórios, Redação e Oficinas em Edifício Próprio: Rua General Almério de Moura, 302 (Antiga Rua Abilio), São Januario. * Telefone 48-6391. * Rio de Janeiro (DF.), Brasil. * Direitos Autorais e Exclusividade destas Histórias para o Brasil e Portugal adquiridos ao National Comics Publications, Inc., New York, U.S.A.

Mensagem N.º 3

O QUE eu vou contar aos meus amigos do Brasil é o fato mais estranho e curioso já ocorrido comigo e o meu amigo Robin. Nestes anos de lutas e de aventuras que temos vivido, jamais imaginamos pudéssemos, algum dia, narrar aos leitores assunto tão incrível! Acredito, mesmo, que sòmente um milagre da Ciência nos poderia transportar, como transportou, em pleno Século Vinte, ao Século Trinta e Um, ou seja, o Ano 3053.

Mas, a história começou, certa noite, na Caverna do Morcêgo, quando Dick Grayson (vocês bem sabem que êsse é o nome civil de Robin) fazia uma experiência científica, eu ausente dali. Nas retortas do laboratório os líqüidos ferviam e um balão de borracha se enchia pelo efeito de um gás venenoso... Os olhos espantados do meu amigo, repentinamente, avistaram uma nuvem imprecisa, que foi tomando consistência e colorido, condensando-se, por fim, num globo brilhante, de ferro! E dêsse estranho globo, em plena caverna só de nós conhecida, imaginem quem surge? Eu, Batman, em pessoa!

Facílimo é de se calcular que o Robin me recebe espantadíssimo, pensando ser o meu aparecimento, ali, um truque de magia. Mas não era. Nada disso. Eu, ali presente, naquele momento, em pleno ano de 1953, no mês de Março e no dia 25, não era eu! Aquêle homem, ali, parecido comigo, todo igual a mim, apenas de cabelos alourados, era do ano 3053, viajara através dos tempos, até os dias atuais, em uma Máquina de Tempo de sua exclusiva invenção!

Três Mil e Cinqüenta e Três! Sim, senhores! No ano Três Mil e Cinqüenta e Três, um homem estudara os microfilmes dos seus museus e encontrara as aventuras de Batman e Robin, publicadas em tôdas as revistas do mundo, inclusive nesta, e repetira, com um sobrinho, as personalidades que encarnávamos no Século Vinte. E, daí, nascera, também no futuro, uma nova dupla "Batman e Robin"

O meu "Menino-Prodígio" não se espanta com coisas pequeninas... Mas, aquela visita era qualquer coisa de incredítável.. Ou, por acaso, você, leitor, não se espantaria?

Mas o tal "Batman do Ano 3053" explicou tudo:

— Na minha Era, neste ano de 3053, vive um supercriminoso chamado Yerxa! No combate que ando travando com a quadrilha dêsse renegado, Robin, que é meu sobrinho, quebrou uma perna. Não há tempo de preparar outro Robin.. E, assim, vim pedir o auxílio do verdadeiro Robin, o de 1953, e convidá-lo a se transportar ao Século XXXI!

Incrível, sim, senhores! Incribilíssimo! Com que então, na supercivilização do Século XXXI, numa Era que imaginamos ser de maravilhoso sem par, um homem ainda se torna semi-inválido por culpa de uma perna quebrada. Em todo caso, o momento não era para sentimentalismo piegas e muito menos para explicações pueris.. O homem do ano 3053 estava ali para pedir o auxílio do meu amigo Robin e o meu amigo jamais se negou a prestar um auxílio. Se êle se negasse a prestá-lo, estaria a se trair.. Daí, a resposta imediata de Robin ao Batman de 3053:

— Aceito!

Pois a história é essa mesma! Robin seguiu para o Futuro! Entrou na bola de ferro que estava ali, na Caverna do Morcêgo, e, num espaço de tempo infinitesimal, ei-lo já na Caverna do Século XXXI, que, por sinal, era construída no terraço de um monumental edifício aéreo...

Robin conheceu o seu homônimo, o tal da perna quebrada, que também era alourado.. Conheceu a sala dos troféus daquela época. Conheceu um milionário, o Brane Taylor, que fazia ocultar a sua verdadeira identidade, como aqui, presentemente, o milionário Bruce Wayne... E conheceu, também, o maior bandido do sistema solar, Yerxa, o tal que precisava ser liqüidado a todo o custo!

A história desta nossa aventura já está quase pronta. E se intitulará "A Legião Perdida do Espaço"; e acredito que em julho próximo, nesta mesma revista, ela será apresentada aos leitores do Brasil. E até lá, um atéloguinho, por que acabo de ser chamado para ver Robin, que anda um pouco surdo, por culpa da explosão de uma granada. Será que essa surdez prejudicará o meu amigo?

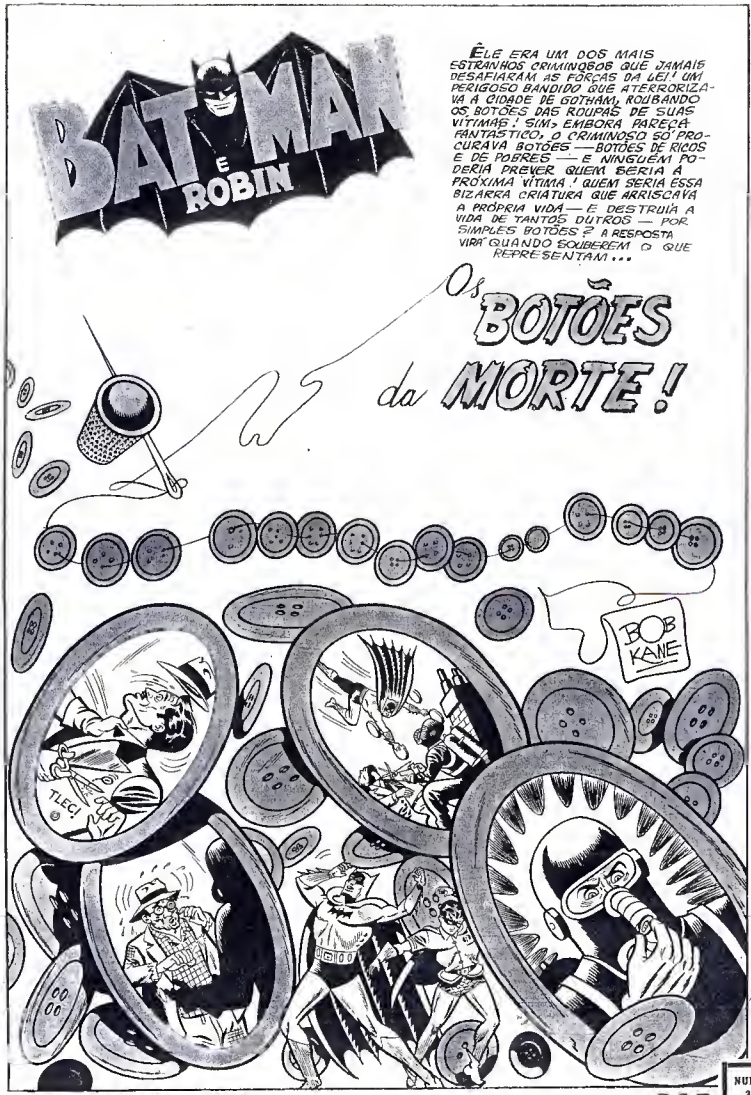
BATMAN E ROBIN
ÊLE ERA UM DOS MAIS ESTRANHOS CRIMINOSOS QUE JAMAIS DESAFIARAM AS FORÇAS DA LEI! UM PERIGOSO BANDIDO QUE ATERRORIZAVA A CIDADE DE GOTHAM, ROUBANDO OS BOTÕES DAS ROUPAS DE SUAS VITIMAS! SIM, EMBORA PAREÇA FANTASTICO, O CRIMINOSO SÓ PROCURAVA BOTÕES — BOTÕES DE RICOS E DE POBRES — E NINGUÉM PODERIA PREVER QUEM SERIA A PRÓXIMA VITIMA! QUEM SERIA ESSA BIZARRA CRIATURA QUE ARRISCAVA A PRÓPRIA VIDA — E DESTRUIA A VIDA DE TANTOS OUTROS — POR SIMPLES BOTÕES? A RESPOSTA VIRÁ QUANDO SOUBEREM O QUE REPRESENTAM...
Os BOTÕES da MORTE!
BOB KANE
TLEC!

Batman e Robin ☆ Os Botões da Morte!

CERTA NOITE, NO BAIRRO TEATRAL DA CIDADE, QUANDO OS ESPETÁCULOS JÁ' TINHAM TERMINADO, UMA FIGURA SOLITÁRIA SE MOVIMENTA CAUTELOSAMENTE NUM BECO ESCURO, ATÉ' QUE...

BREVE

ENTRADA DE SERVIÇO

AAAA!

TEM INÍCIO, ENTÃO, UM ESTRANHO RITUAL: O CRIMINOSO ARRANCA UM BOTÃO DO PALETÓ DO HOMEM CAÍDO...

A SEGUIR, PROCURA DESTRUIR O CORPO COM UM LANÇA-CHAMAS PORTÁTIL!

BALLET

FFFUFFF

MAS DOIS NOVOS PERSONAGENS ENTRAM EM CENA: BATMAN, O HOMEM-MORCEGO, E ROBIN, O MENINO-PRODÍGIO!

AQUÊLE CLARÃO QUE VIMOS DO ALTO... OLHE! UM HOMEM ESTÁ PRESTES A SER QUEIMADO! É HORRÍVEL!

NÃO... PARECE QUE AINDA CHEGAREMOS A TEMPO DE SALVÁ-LO!

CUIDADO, ROBIN! AH! A CHAMA NÃO NOS ATINGIU, MAS DESTRUIU O CABO QUE SUPORTAVA ESTA PLATAFORMA!

ESTAMOS CAINDO, BATMAN!

Batman e Robin ☆ Os Botões da Morte!

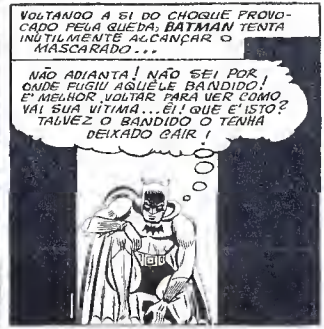

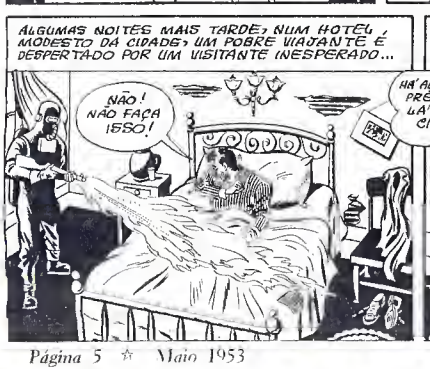

Batman e Robin ☆ Os Botões da Morte!

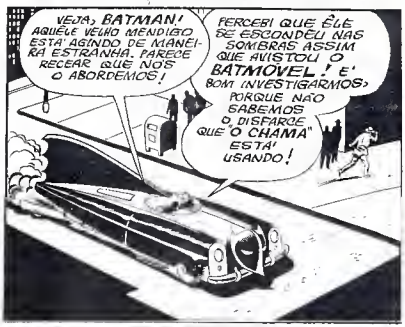

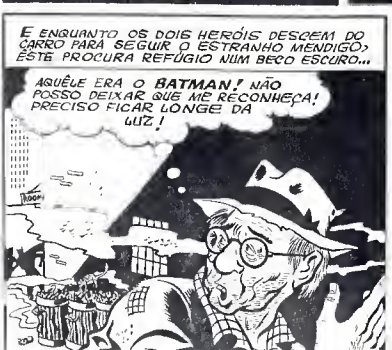

Batman e Robin ☆ Os Botões da Morte!

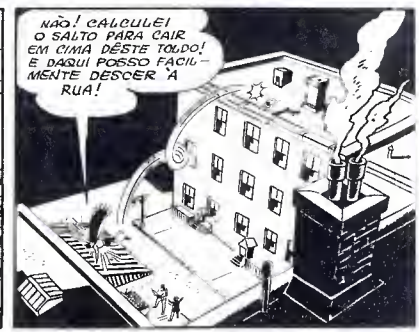

Batman e Robin ☆ Os Botões da Morte!

LOGO DEPOIS...

NÃO COMPREENDO! AQUELA CRIATURA ARRANCOU **TRÊS BOTÕES** DÊSTE VELHO PALETÓ E DEPOIS... FFUUUU! QUIS QUEIMAR-ME VIVO! FELIZMENTE, VOCÊS APARECERAM!

SE NÃO SE IMPORTA, GOSTARIA DE ARRAÇUCAR MAIS UM BOTÃO, AMIGO. TALVEZ NOS AJUDE A DESCOBRIR O BANDIDO!

HUM! ÊSTE BOTÃO NADA APRESENTA DE ESPECIAL! TALVEZ, NO LABORATÓRIO...

BATMAN! O VELHO MENDIGO DESAPARECEU! NEM SE DESPEDIU!

DESAPARECEU ENQUANTO ESTÁVAMOS EXAMINANDO O BOTÃO PORQUE TINHA MÊDO DE QUE O RECONHECÊSSEMOS, ROBIN. ERA POR ISSO QUE ESTAVA FUGINDO DE NÓS, ANTES DE SOFRER O ATAQUE... ÊSSE **MENDIGO** CHAMA-SE EDGAR MEAD E JÁ' FOI **MILIONÁRIO!**

MAIS TARDE, NO LABORATÓRIO DA CAVERNA DO MORCÊGO, AS PODEROSAS ARMAS DA CIÊNCIA MODERNA SÃO UTILIZADAS PARA A INVESTIGAÇÃO DO MISTÉRIO...

OS RAIOS ULTRA-VIOLETA NADA MOSTRAM, **ROBIN**! JÁ' SUBMETI OS BOTÕES, AS ROUPAS DE ROGER LYONE E EDGAR MEAD A TÔDAS AS PROVAS... E NADA DESCOBRI DE ANORMAL NÊSSES OBJETOS!

ENTÃO, POR QUÊ ÊSSE INDIVÍDUO DEMONSTRA TANTO INTERÊSSE PELOS BOTÕES E POR QUÊ ATACA SUAS VÍTIMAS COM **FOGO**? E QUEM É' ÊSSE **"O CHAMA"**?

CALMA, ROBIN! O MELHOR QUE TEMOS A FAZER É' EVITAR QUE ÊLE ATAQUE DE NOVO! PEDIREI AO PREFEITO QUE PONHA O DEPARTAMENTO DE BOMBEIROS EM ESTADO DE ALÊRTA PERMANENTE!

NO DIA SEGUINTE, NUM SUBÚRBIO DE GOTHAM...

ESTANDO OS BOMBEIROS DO DENTRO DA CIDADE EM ESTADO DE ALÊRTA, TALVEZ NECESSITEMOS DÊSTE VELHO EQUIPAMENTO PARA DEFENDER OS SUBÚRBIOS, EM CASO DE UM INCÊNDIO POR ESTAS BANDAS!

MUSEU DOS SOLDADOS DO FOGO

Batman e Robin ☆ Os Botões da Morte!

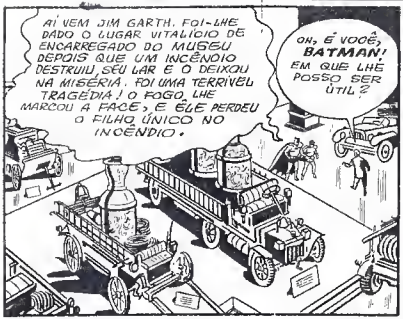

Batman e Robin ☆ Os Botões da Morte!

Batman e Robin ☆ Os Botões da Morte!

DESESPERADO, O HOMEM CORRE A UMA CABINE TELEFÔNICA E COM AS MÃOS TRÊMULAS RETIRA O FONE...

ALÔ! POLÍCIA... VENHA AO JARDIM ZOOLÓGICO IMEDIATAMENTE! EU TRABALHO AQUI! E SOU A PRÓXIMA VÍTIMA DE "O CHAMA"! EU SOU...

OH.. E' VOCÊ... POR QUE ME PERSEGUE? QUE MAL LHE FIZ EU?

CLIQUE!

COM ENERGIA REDOBRADA PELO TERROR, O HOMEM EVITA O ATAQUE DE SEU PERSEGUIDOR E CORRE PARA O SETOR DAS JAULAS DAS GRANDES FERAS, ATÉ QUE...

ESTOU PERDIDO!

NÃO TENHO SAÍDA! E AS FERAS ESTÃO ATERRORIZADAS! TALVEZ ARREBENTEM SUAS JAULAS!

GR-R-R!

GR-R-R!

FFUFFF!

ENQUANTO ISSO...

A CHEFATURA RECEBEU UM CHAMADO DO JARDIM ZOOLÓGICO, MAS A LIGAÇÃO FOI CORTADA SEM QUE O INFORMANTE DISSESSE EXATAMENTE ONDE SE ENCONTRAVA!

BATMAN! VEJA! UM CLARÃO VINDO DE DETRÁS DAQUELE EDIFÍCIO! PARECE SER UMA **CHAMA ENORME!**

VAMOS, **BATMAN!** "O CHAMA" DEVE ESTAR ATACANDO DE NOVO! OUÇA OS GRITOS DOS ANIMAIS ATERRORIZADOS!

BEM, QUERO IR COM ALGUMA DEFESA... LEVAREI ISTO!

GR-R-RAU!

GR-R!

E QUANDO OS DOIS INIMIGOS DO CRIME CHEGAM AO LOCAL EM QUE SE DESENROLA O PAVOROSO DRAMA...

APANHE AQUELA MANGUEIRA UTILIZADA PARA LAVAR AS JAULAS, LIGUE-A À TORNEIRA E ENTREGUE-MA AQUI, **ROBIN!**

MAS, **BATMAN!** É UMA SIMPLES MANGUEIRA DE JARDIM! COMO PODERÁ ENFRENTAR ESSE PODEROSO LANÇA-CHAMAS?

GR-RRAUR!

"O CHAMA" ESTÁ SE VOLTANDO CONTRA VOCÊ, **BATMAN!** SEU LANÇA-CHAMAS O COZINHARÁ! VOLTE, **BATMAN!**

GRRRRR!

Batman e Robin ☆ Os Botões da Morte!

MAS QUANDO O HOMEM-MORCEGO ESTA' A PONTO DE SER ENVOLVIDO PELAS CHAMAS MORTIFERAS, FAZ UM MOVIMENTO SÚBITO E...

AGORA COMPREENDO! A AGUA LANÇADA NO GUARDA-SOL EVITA QUE ELE SEJA DESTRUIDO PELAS CHAMAS E PROTEGE O AVANÇO DE **BATMAN!**

ELE ESTA' FUGINDO, **BATMAN!** VAMOS PERDE-LO DE NOVO!

NÃO TENTE DETE-LO, **ROBIN!** AQUELE SEU LANÇA-CHAMAS E' MORTIFERO E VOCÊ NÃO TEM PROTEÇÃO CONTRA ELE!

POUCO DEPOIS...

ORA, **BATMAN!** NOSSA TEORIA ESTA' DESTRUIDA! ACHAVAMOS QUE A PROXIMA VITIMA DE "O CHAMA" SERIA UM **MÉDICO...**

E EU SOU UM MÉDICO, **ROBIN!** SOU O DOUTOR WILBER FROST, VETERINARIO DO JARDIM ZOOLOGICO! MEUS "CLIENTES" INCLUEM TODAS AS ESPECIES DE ANIMAIS!

SERVIÇO DE VETERINARIA

PARECE QUE JA' NOS CONHECEMOS, DOUTOR! MAS NÃO ME LEMBRO DE ONDE...

NO DIA SEGUINTE, NO MUSEU DO CORPO DE BOMBEIROS...

"RICO, POBRE, MENDIGO, LADRÃO, MÉDICO"... AGORA SO' FALTAM UM **ADVOGADO** E UM **CHEFE INDIGENA!** MAS NÃO EXISTE NENHUM CHEFE INDIGENA EM GOTHAM, **BATMAN!**

QUE EU CONHEÇA, NÃO! MAS OS **ADVOGADOS** JA' FORAM AVISADOS, E ENQUANTO ISSO EU QUERO TIRAR UMA PROVA...

AH, EU TINHA RAZÃO! O DOUTOR FROST TAMBEM JA' FOI BOMBEIRO VOLUNTA'RIO! EU SABIA QUE JA' O CONHECIA! E QUE E' ISTO? AQUELES OUTROS! TODOS...

BATMAN! OUVI UMA GRANDE EXPLOSÃO! VAMOS DEPRESSA!

BUUUM!

AQUELA CASA NA COLINA! A EXPLOSÃO DEVE TER SIDO LA'... E PARECE QUE UM INCÊNDIO SE MANIFESTOU!

ESPERO QUE NÃO HAJA NINGUEM EM CASA, ROBIN, PORQUE ALI MORA HARRY DORE... UM ADVOGADO!

Batman e Robin ☆ Os Botões da Morte!

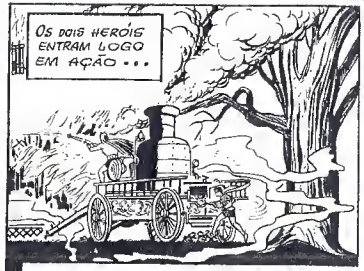

Batman e Robin ☆ Os Botões da Morte!

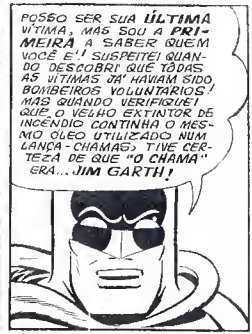

Prima, você é boazinha...
SUA PRIMA ALICE CHEGARÁ NO SÁBADO. ESPERO QUE LHE FAÇA COMPANHIA ENQUANTO ELA ESTIVER AQUI.
MAS, MAMÃE...
ELA É DO TIPO GRANDALHÃO, UMA VERDADEIRA ATLETA! E EU JÁ TINHA PROMETIDO LEVAR A ROSA AO BAILE!
NÃO ADIANTA! EXPLIQUE TUDO À ROSA. ELA COMPREENDERÁ.
SIM... "A ROSA COMPREENDERÁ"... APOSTO! MAS, TENHO, MESMO, QUE LHE DIZER QUE NÃO A PODEREI LEVAR AO BAILE NO SÁBADO.
SÁBADO À NOITE...
VAMOS, PAULO! ESTOU PRONTA!
VAMOS ANDANDO! PRECISO FAZER EXERCÍCIO!
MAS, SÃO CINCO QUILÔMETROS!

Prima, Você E' Boazinha...

ROBIN
O MENINO-PRODÍGIO
BOB KANE
VOCÊ TEM ALGUMA CHAVE NO BÔLSO? PROVAVELMENTE... MUITAS PESSOAS CARREGAM ESSES OBJETOS INOFENSIVOS E TÃO ÚTEIS... MAS ROBIN, O MENINO-PRODÍGIO, DEPAROU COM UMA CHAVE BASTANTE ESTRANHA, NESTA AVENTURA INTITULADA...
A CHAVE MÁGICA
CERTA NOITE, NA SUNTUOSA RESIDÊNCIA DO MILIONÁRIO BRUCE WAYNE E DE SEU AMIGUINHO DICK GRAYSON...
OH! O SINAL DO MORCÊGO! BRUCE ESTÁ FORA DA CIDADE E EU TEREI QUE ATENDER SOZINHO AO CHAMADO, NO PAPEL DE ROBIN!
POUCO DEPOIS...
AQUI ESTOU, COMISSÁRIO! QUE ACONTECEU?
UM ASSALTO À FÁBRICA DE INSTRUMENTOS TEOBALDO! VÁ CORRENDO, ROBIN; QUE EU LOGO O SEGUIREI!
BAT MAN
NUM. 3

ROBIN O MENINO-PRODIGIO ☆ A Chave MAGICA

ROBIN ☆ A Chave MÁGICA

O MENINO-PRODIGIO

ROBIN O MENINO-PRODÍGIO ☆ A Chave MÁGICA

ROBIN O MENINO-PRODÍGIO ☆ A Chave MÁGICA

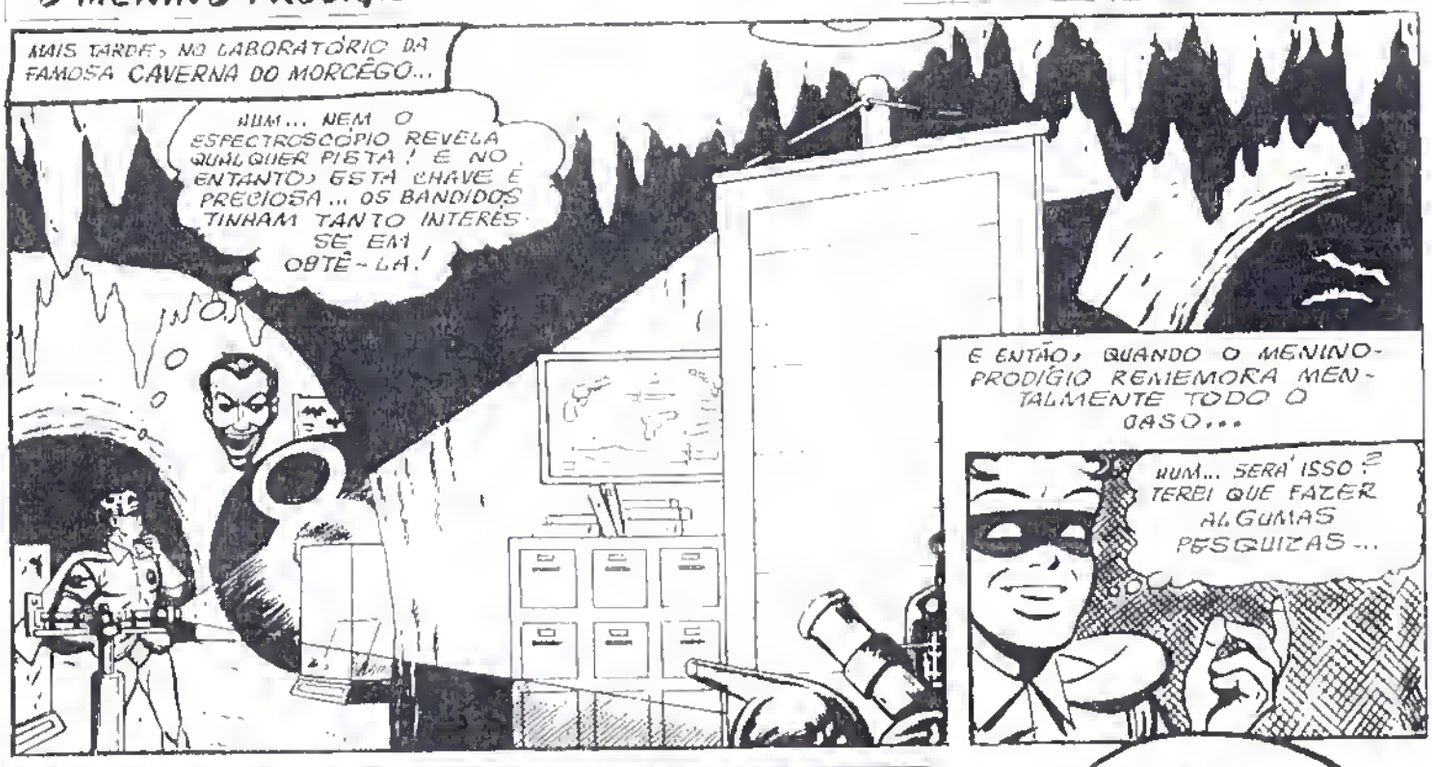

BAT MAN NUM. 3

ROBIN O MENINO-PRODÍGIO ☆ A Chave MÁGICA

NA MANHÃ SEGUINTE, NO LABORATÓRIO...

MAS... ÊLE APENAS ENCOSTOU A CHAVE NA FECHADURA... E O MECANISMO FUNCIONOU!

PRECISAMENTE! O MECANISMO É MAGNÉTICO... E A ATRAÇÃO DA CHAVE MAGNÉTICA O FÊZ FUNCIONAR!

CLIC!

ENTÃO É ISSO! TEOBALDO QUERIA COMPLETA SEGURANÇA! EM VEZ DE FECHADURA E CHAVE COMUNS, ÊLE USOU ÊSSES OBJETOS MAGNETIZADOS!

SIM! É NATURALMENTE A CHAVE TINHA QUE SER SEMPRE MAGNETIZADA PARA ADQUIRIR UM MÁXIMO PODER! DO CONTRÁRIO, NÃO FUNCIONARIA!

LEMBREI-ME DE QUE, APÓS O COMISSÁRIO SEGURAR A CHAVE, SEU RELÓGIO NOVO COMEÇOU A ATRASAR... SUSPEITEI DE MAGNETISMO... FIZ ALGUMAS CONSULTAS... HOUDINI, O FAMOSO MÁGICO, SEMPRE USAVA UM ANEL MAGNETIZADO PARA ABRIR FECHADURAS!

LABORATÓRIO

BOM TRABALHO, ROBIN. O HOSPITAL JÁ AVISOU QUE TEOBALDO ESTÁ MELHORANDO E SE ENCONTRA FORA DE PERIGO. TUDO ACABOU BEM, PORTANTO.

FIM

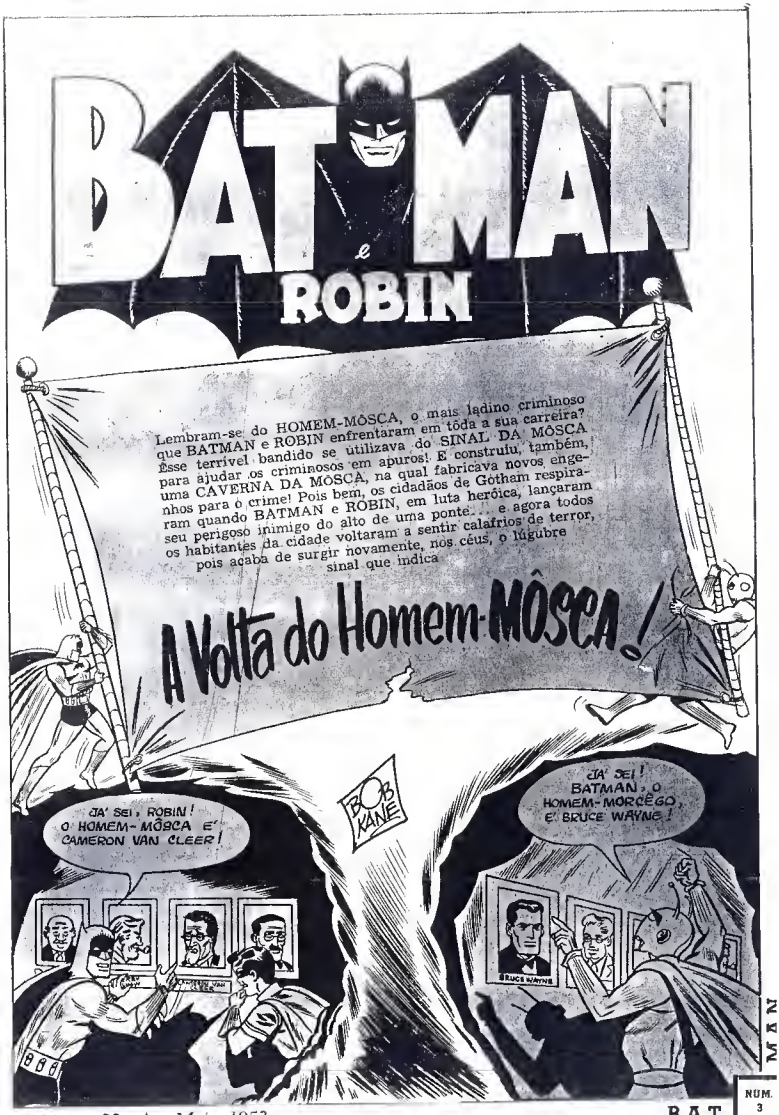
BATMAN e ROBIN
Lembram-se do HOMEM-MÔSCA, o mais ladino criminoso que BATMAN e ROBIN enfrentaram em tôda a sua carreira? Êsse terrivel bandido se utilizava do SINAL DA MÔSCA para ajudar os criminosos em apuros! E construiu, também, uma CAVERNA DA MÔSCA, na qual fabricava novos engenhos para o crime! Pois bem, os cidadãos de Gotham respiraram quando BATMAN e ROBIN, em luta heróica, lançaram seu perigoso inimigo do alto de uma ponte... e agora todos os habitantes da cidade voltaram a sentir calafrios de terror, pois acaba de surgir novamente, nos céus, o lúgubre sinal que indica
A Volta do Homem-MÔSCA!
BOB KANE
JA' SEI, ROBIN! O HOMEM-MÔSCA É CAMERON VAN CLEER!
JA' SEI! BATMAN, O HOMEM-MORCÊGO, É BRUCE WAYNE!
BRUCE WAYNE

BATMAN e ROBIN ☆ A VOLTA do Homem-Môsca!

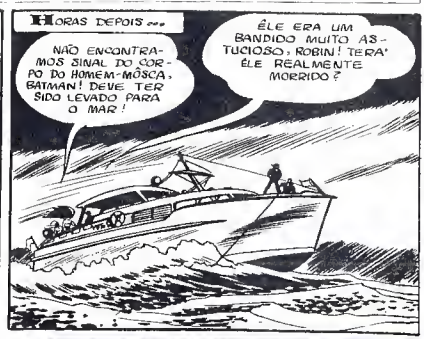

BATMAN TINHA BONS MOTIVOS PARA DUVIDAR. VOLTEMOS AO INSTANTE EM QUE O REI DOS CRIMINOSOS DESAPARECEU NAS ÁGUAS ESCURAS DO RIO...

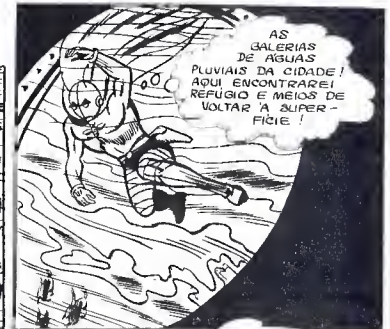

E POUCO DEPOIS...

BATMAN e ROBIN ☆ A VOLTA do Homem-Mósca!

BATMAN e ROBIN ☆ A VOLTA do Homem-Mósca!

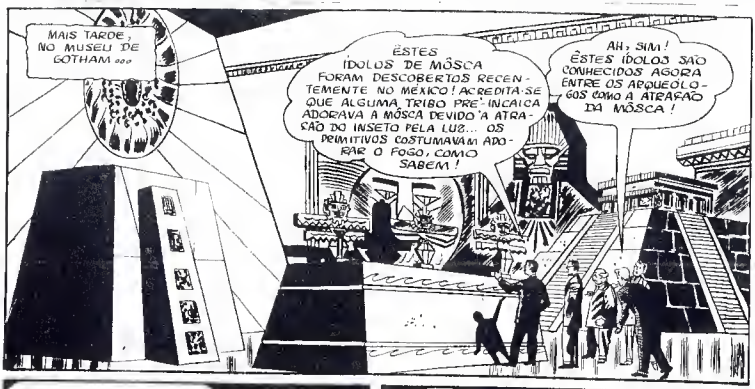

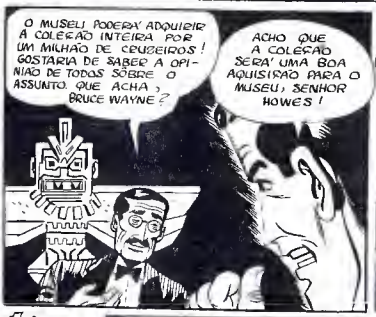

BATMAN e ROBIN ☆ A VOLTA do Homem-Môsca!

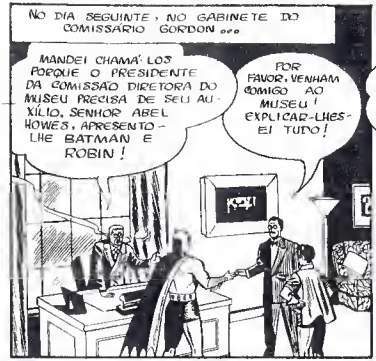

MAIS TARDE, NA CAVERNA DO MORCÊGO, DEPÓSITO DE MILHARES DE SEGREDOS...

BATMAN e ROBIN ☆ A VOLTA do Homem-Môsca!

BATMAN e ROBIN ☆ A VOLTA do Homem-Môsca!

OS DOIS INIMIGOS SE EMPENHAM NUMA LUTA TITÂNICA, ATÉ QUE...

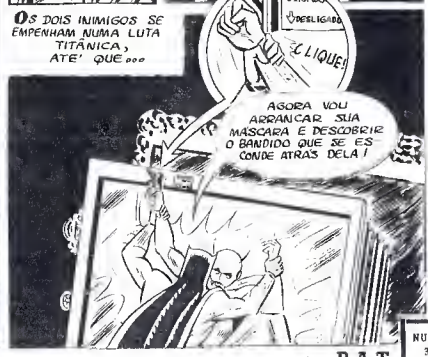

BATMAN e ROBIN ☆ A VOLTA do Homem-Môsca!

MAS O HOMEM-MÔSCA CONSEGUE LIVRAR-SE DAS GARRAS DE AÇO DO HOMEM-MORCÊGO E EMPURRA O ADVERSÁRIO COM O PÉ...

PLUNC!

RAPIDAMENTE, O BANDIDO MASCARADO SE APROVEITA E FOGE DO LABORATÓRIO...

LÁ VAI ÊLE! MAS... NÃO O POSSO SEGUIR! JÁ TERMINARAM OS QUINZE MINUTOS DE INTERVALO DA REUNIÃO E BRUCE WAYNE NÃO PODE FALTAR! É PRECISO QUE O HOMEM-MÔSCA NÃO DESCUBRA A IDENTIDADE DO HOMEM-MORCÊGO!

APÓS UMA RÁPIDA TRANSFORMAÇÃO...

TODOS OS DIRETORES ESTIVERAM EXAMINANDO O MUSEU. NÃO POSSO DESCOBRIR QUAL DÊLES SEJA O HOMEM-MÔSCA!

TOMEMOS NOSSOS LUGARES, CAVALHEIROS!

DESCULPEM A INTERRUPÇÃO, MAS HOUVE OUTRA TENTATIVA DE FURTO DE UM ÍDOLO! ENCONTRAMOS ISTO NO CHÃO DO LABORATÓRIO DE PROVAS! E ENCONTRAMOS TAMBÉM UM FILME EXPOSTO NA MÁQUINA DE RAIOS-X! ESTÁ SENDO REVELADO AGORA!

INSTANTÂNEAMENTE DOIS ESPÍRITOS COMEÇAM A TRABALHAR...

SE FÔR FEITA UMA VERIFICAÇÃO CIENTÍFICA DA ESTRUTURA ÓSSEA DOS DIRETORES, SERÁ DIFÍCIL EXPLICAR O QUE BRUCE WAYNE ANDOU FAZENDO NO LABORATÓRIO, SEM REVELAR QUE SOU O BATMAN!

PELA RADIOGRAFIA PODE SER FEITA UMA IDENTIFICAÇÃO DOS ESQUELETOS... E ISSO REVELARÁ A IDENTIDADE DO HOMEM-MÔSCA!

LOGO...

AQUI ESTÁ, CAVALHEIROS! A CHAPA DE RAIOS-X MOSTRA DOIS HOMENS BRIGANDO!

BATMAN e ROBIN ☆ A VOLTA do Homem-Mósca!

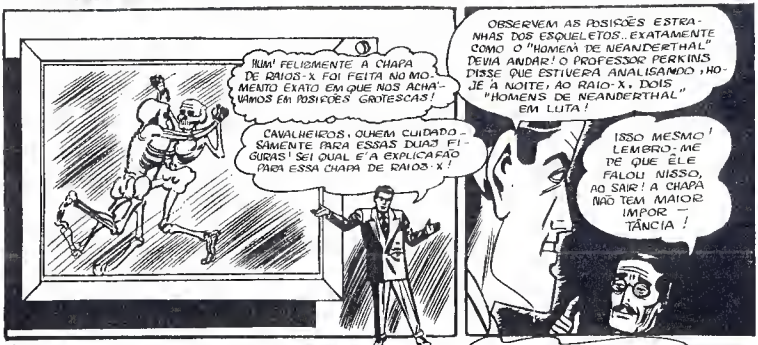

MAIS TARDE, NA CAVERNA DA MÔSCA...

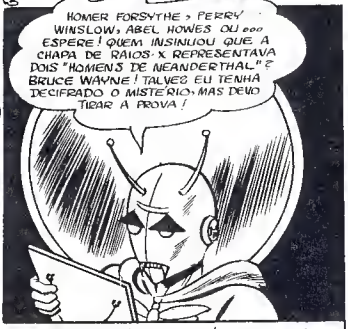

NA NOITE SEGUINTE, EM CASA DE BRUCE WAYNE...

MAS, NESSE INSTANTE, SURGE NO CÉU O CONHECIDO SINAL DO MORCÊGO, QUE SIGNIFICA MUITA AÇÃO PARA BRUCE E DICK...

BATMAN e ROBIN ★ A VOLTA do Homem-Môsca!

APÓS UMA RÁPIDA TRANSFORMAÇÃO, OS DOIS HERÓIS CHEGAM À PRESENÇA DO COMISSÁRIO...

DESCULPE TÊ-LOS CHAMADO, BATMAN! RECEBEMOS UM AVISO DE QUE O BANCO NACIONAL ESTAVA SENDO ASSALTADO, MAS QUANDO A RÁDIO-PATRULHA CHEGOU LÁ, VERIFICOU QUE FÔRA UM FALSO ALARMA!

ÊSSE ALARMA FOI DADO PARA QUE NÓS SAÍSSEMOS! DEPRESSA, ROBIN! VAMOS VOLTAR!

E MOMENTOS DEPOIS, QUANDO O BATMÓVEL VAI ENTRANDO PELA PORTA SECRETA SOB A MANSÃO DE WAYNE...

MAS, SE VOCÊ ACHA QUE O HOMEM-MÔSCA FICOU OBSERVANDO A CASA PARA VER SE NÓS SAÍAMOS, QUE ADIANTA VOLTARMOS DEPRESSA? AUSENTAMO-NOS POR MAIS DE MEIA HORA!

ISSO FAZ PARTE DO JÔGO, ROBIN! VOCÊ VERÁ!

E NÃO MUITO DISTANTE DA CASA...

NEM UM MOVIMENTO EM MEIA HORA! ÊLES DEVEM TER SAÍDO! VOU CERTIFICAR-ME... MAS, ESPERE! AQUELA MÃO ACABA DE MOVER UM CAVALO! ACHO QUE ME ENGANEI! WAYNE E SEU AMIGUINHO NÃO SAÍRAM DE CASA!

E NESSE MOMENTO, NA LUXUOSA SALA...

TOMARA QUE O HOMEM-MÔSCA ENTENDA DE XADREZ! PORQUE ASSIM, NÃO ESTRANHARÁ A PARALISAÇÃO DO JÔGO POR MEIA HORA... CERTOS JOGADORES DE XADREZ DEMORAM ATÉ UMA HORA PARA FAZER UM MOVIMENTO!

ALGUNS DIAS DEPOIS, NA PRINCIPAL ESTAÇÃO DE ESTRADA DE FERRO DA CIDADE...

AH! AQUÊLES BANDIDOS LANÇARAM O SINAL DA MÔSCA LOGO QUE SE VIRAM EM DIFICULDADES! ISSO QUER DIZER QUE RECUPEREI A CONFIANÇA DOS CRIMINOSOS, GRAÇAS AO ROUBO DOS ÍDOLOS DO MUSEU!

AGORA, COM O AUXÍLIO DÊSTE FIO DE AÇO, TIRAREI AQUÊLES ASSALTANTES DA DIFICULDADE EM QUE SE ENCONTRAM... OH! BATMAN E ROBIN!

BATMAN e ROBIN ☆ A VOLTA do HOMEM-MÔSCA!

BATMAN e ROBIN ☆ A VOLTA do Homem-Môsca!

SILENCIOSAMENTE, OS DOIS HERÓIS SE DIRIGEM À SALA DEDICADA À FABULOSA HISTÓRIA DA ELETRICIDADE! ENTÃO ...

VIEMOS AO LUGAR EXATO! A MÔSCA É SEMPRE ATRAÍDA PELA LUZ!

A MAIOR LÂMPADA DO MUNDO (MILHÃO DE VELAS)

MAS DE REPENTE...

PLI-I-ING!

BLIM!

DEPRESSA, ROBIN! LIGUE A LÂMPADA DE RAIOS ULTRA-VIOLETA!

MAS ASSIM FICAREMOS NO ESCURO E O HOMEM-MÔSCA ESCAPA!

LÂMPADA ULTRA VIOLETA

NÃO SE ESQUEÇA DE QUE ÊLE ESTÁ ARMADO E PODE FUGIR PELA JANELA, BATMAN! PARECE QUE PERDEREMOS DE NOVO O HOMEM-MÔSCA!

MAS AQUÊLE BRILHO AMARELO EM TÔRNO DE SUA BÔCA REVELA SUA IDENTIDADE! VAMOS, ROBIN! TEMOS UM ENCONTRO COM UMA MÔSCA!

BATMAN LEVA ROBIN ATÉ UMA CASA NOS SUBÚRBIOS DE GOTHAM. É POUCO DEPOIS DE CHEGAREM...

O MOSCA-MOVEL! É BEM NO ALVO!

BASTA PULARMOS EM CIMA DÊLE!

SURPREENDIDO, O CRIMINOSO É FÁCILMENTE DOMINADO, E ENTÃO...

EIS UMA COISA QUE OS CRIMINOSOS ANDARAM QUERENDO FAZER POR MIM, HÁ ANOS!

CAMERON VAN CLEEF! MAS... COMO DESCOBRIU A IDENTIDADE DÊLE, QUANDO AINDA NOS ACHÁVAMOS NO MUSEU? VOCÊ VEIO PARA CÁ DIRETAMENTE... COMO SABIA QUE ERA ÊLE O HOMEM-MÔSCA, BATMAN?

RIPPP

AS COISAS MAIS SIMPLES SEMPRE RESOLVEM OS CASOS MAIS COMPLICADOS, ROBIN! NESTE CASO, FOI O LEITE! ÊLE FICA AMARELO SOB OS RAIOS ULTRA-VIOLETA! EU SABIA QUE TODOS OS DIRETORES TINHAM TOMADO CAFÉ, EXCETO CAMERON! UM RESTINHO DE LEITE QUE FICOU EM SEUS LÁBIOS O DENUNCIOU!

FIM

TODOS OS MÊSES A REVISTA SUPERMAN PUBLICA HISTÓRIAS DO SUPER-HOMEM!

8
Álbuns de Uma Beleza Sem Par, Com as Melhores Histórias Infantis!
Se Você Ainda Não Conhece Êstes Álbuns, Destaque e Preencha o Cupom Abaixo, Que Lhe Enviaremos Pelo Reembôlso Postal.
PATO DONALD em busca do tesouro
MICKEY e o feiticeiro
MICKEY na casa mal assombrada
NOVA COLEÇÃO
WALT DISNEY
MICKEY e o monstro que não existe
PLUTO (detective)
a bomba atômica do PATO DONALD
Cada Exemplar Cr$ 8,00
PATO DONALD e o vizinho misterioso
CASCUDINHO em busca de um bom clima
Sr. Gerente da
Editôra Brasil-América Limitada
Rua Gen. Almério de Moura, 302
Rio de Janeiro
Peço-lhe me enviar pelo Serviço de Reembôlso Postal, pela quantia de Cr$ 64,00, os Oito exemplares de Álbuns da Nova Coleção Walt Disney. Recebendo o aviso do Correio, comprometo-me a retirar a encomenda imediatamente, pagando a quantia acima.
Nome .....
Rua ..... N.º.....
Cidade ..... Via..... Estado .....

PINDARO
JAIR
EDSON
BIGODE
CASTILHO
PINHEIRO
TELÊ
ORLANDO
SIMÕES
DIDI
QUINCAS
FLUMINENSE F. C. - 1952

BATMAN
10c
52 BIG PAGES
FEB. MAR. NO.69
DC
Featuring "The KING of the CATS!"
WITH BATMAN AND ROBIN IN OUR POWER, CATWOMAN, WE TWO CAN RULE AS KING AND QUEEN OF THE UNDERWORLD!

SUPERMAN DC NATIONAL COMICS

ROBIN THE BOY WONDER And TOMAHAWK

SUPERMAN DC NATIONAL COMICS

10c

Star Spangled COMICS

JUNE NO.129

Featuring THE GHOST-BREAKER in "The HUMAN ORCHIDS!"

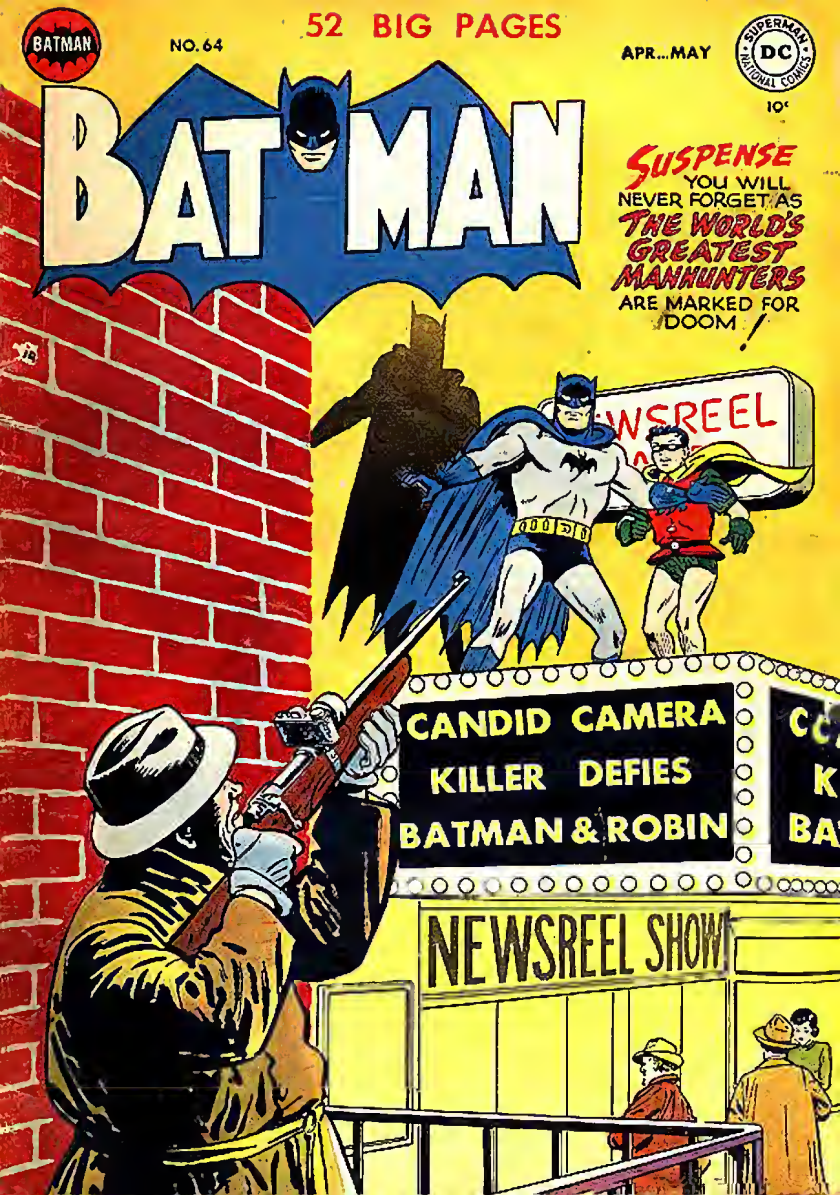
BATMAN
NO. 64
52 BIG PAGES
APR...MAY
SUPERMAN NATIONAL COMICS DC
10¢
BATMAN
SUSPENSE YOU WILL NEVER FORGET AS THE WORLD'S GREATEST MANHUNTERS ARE MARKED FOR DOOM!
WSREEL
CANDID CAMERA KILLER DEFIES BATMAN & ROBIN
NEWSREEL SHOW

www.guiaebal.com

guia completo de todas as hqs
já lançadas pela ebal, e centenas
de scans de séries completas